

## УПАТСТВО

# Преземање сертификат користејќи Internet Explorer

Верзија: 4.0

Датум: 09.01.2018

103.10

**КИБС АД Скопје**

© 2017 КИБС АД Скопје, сите права задржани

<http://www.kibstrust.mk>

## Содржина

1. Подготовка за преземање сертификат..... 2
2. Како да го преземам сертификатот? ..... 7
3. Како да проверам дека сертификатот е добро инсталиран? ..... 10
4. Како да направам безбедносна копија од сертификатот? ..... 14

## 1. Подготовка за преземање сертификат

Пред да ја започнете постапката за преземање на сертификат, потребно е да ги проверите поставувањата за нивото на безбедност (Security) во Вашиот веб прелистувач. За да не се појават одредени проблеми при преземање на сертификатот, препорачуваме да ја додадете веб страната <https://e-shop.kibstrust.mk> во листата на страни на кои им верувате (Trusted Sites) и да овозможите извршување на ActiveX контроли за таа зона.

За да ги поставите препорачаните нагодувања, следете ги следните чекори:

1. Од менито на прелистувачот кликнете на копчето **Tools** и селектирајте **Internet Options** (Слика 1):

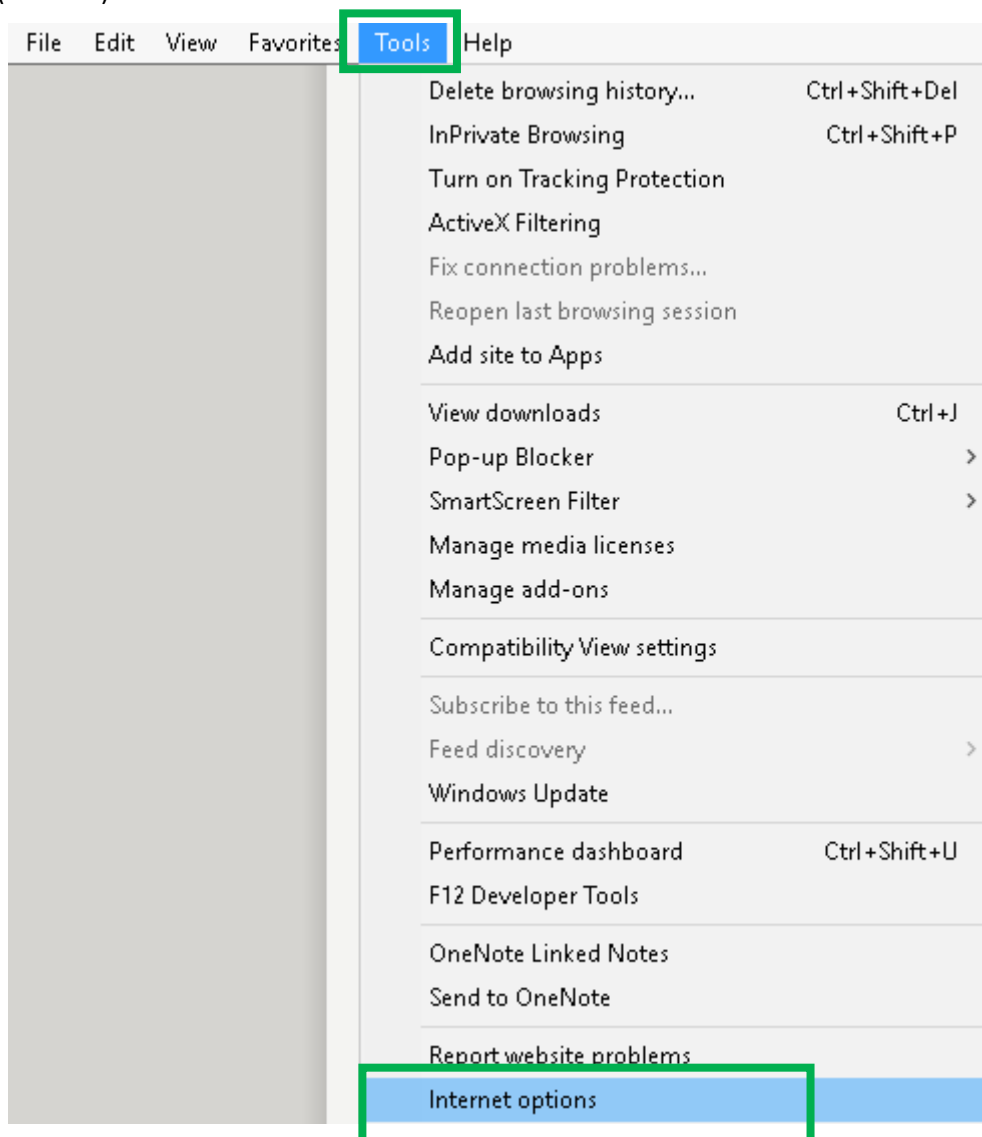

Слика 1

2. Во новиот прозорец изберете ја картичката **Security**. Кликнете на **Trusted Sites**, а потоа кликнете на копчето **Sites** (Слика 2):

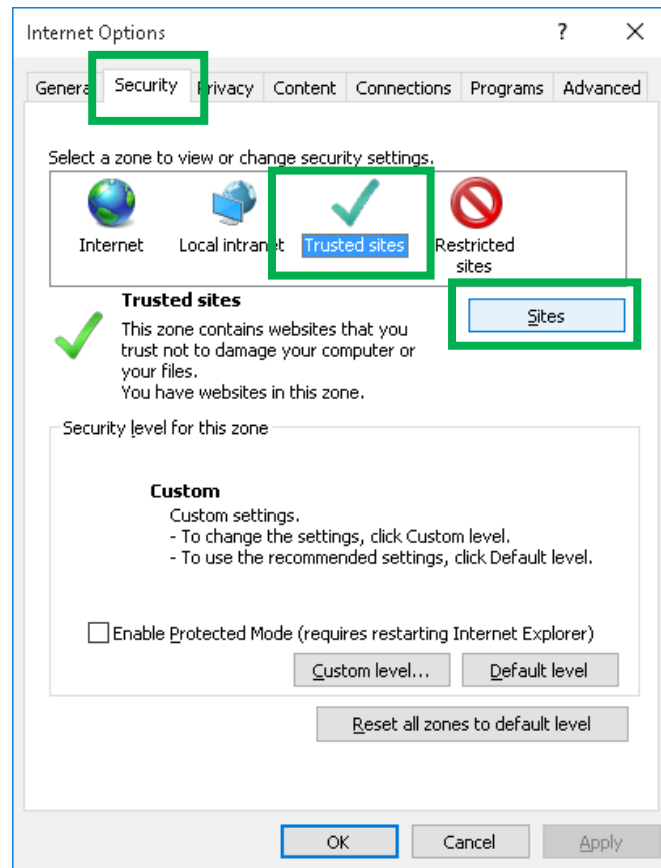

Слика 2

3. Во полето **Add this website to the zone** внесете: <https://e-shop.kibstrust.mk> и кликнете на копчето **Add** (Слика 3). Со тоа оваа веб страница ќе се појави во листата на страници на кои им верувате (**Websites**) како на Слика 4. Кликнете Close.

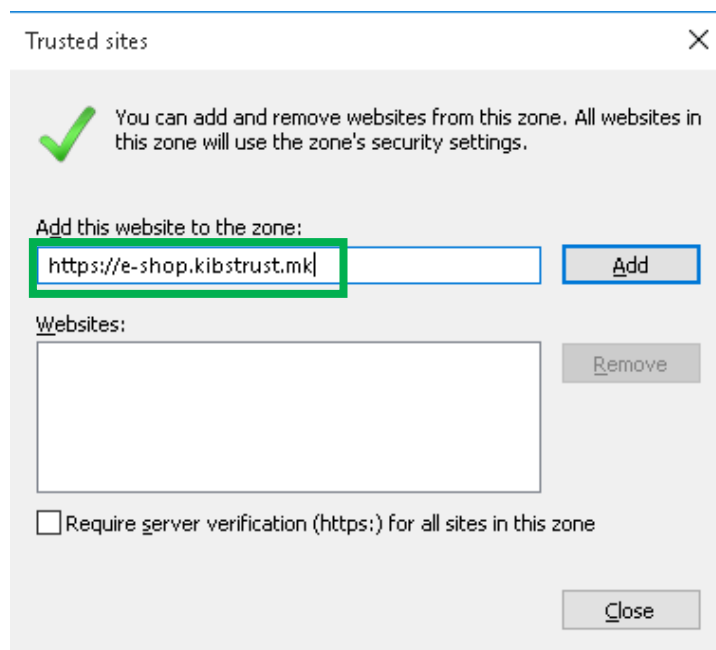

Слика 3

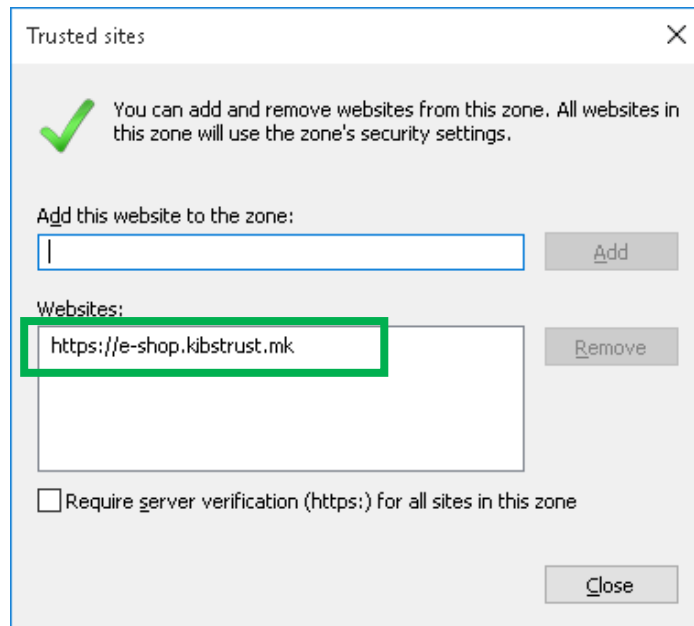

Слика 4

4. Во картичката **Security**, изберете **Trusted Sites** и кликнете на копчето **Custom Level...** (Слика 5):

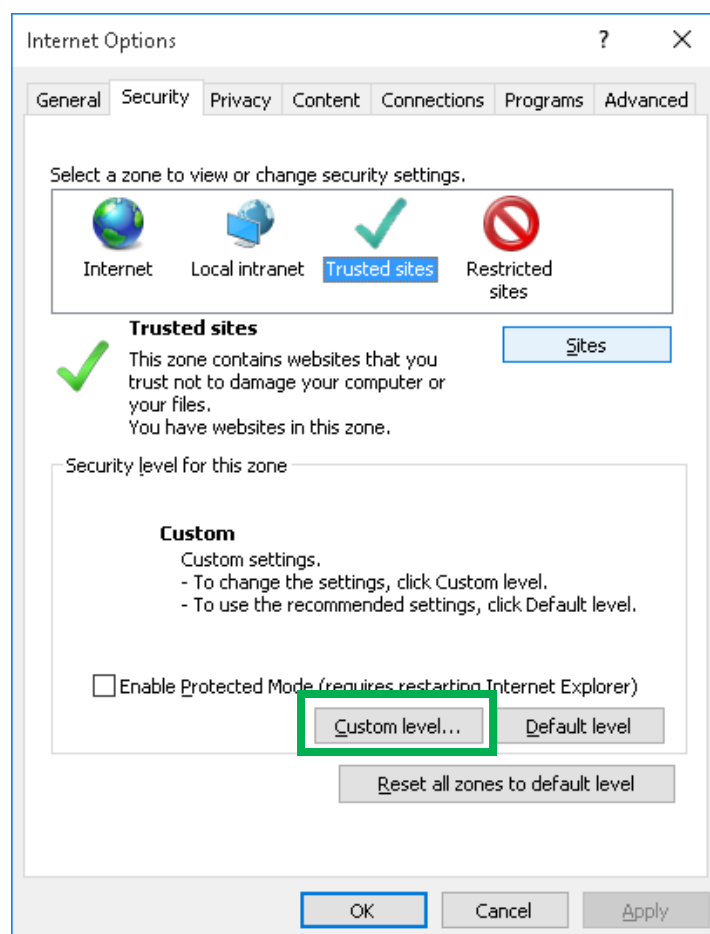

Слика 5

5. Во рамките на **Reset Custom Settings** од листата **Reset to:** изберете **Medium** (средно ниво на безбедност) како на Слика 6. Со тоа се овозможува извршување на ActiveX контроли за веб страните на кои им верувате. Кликнете **OK** два пати.

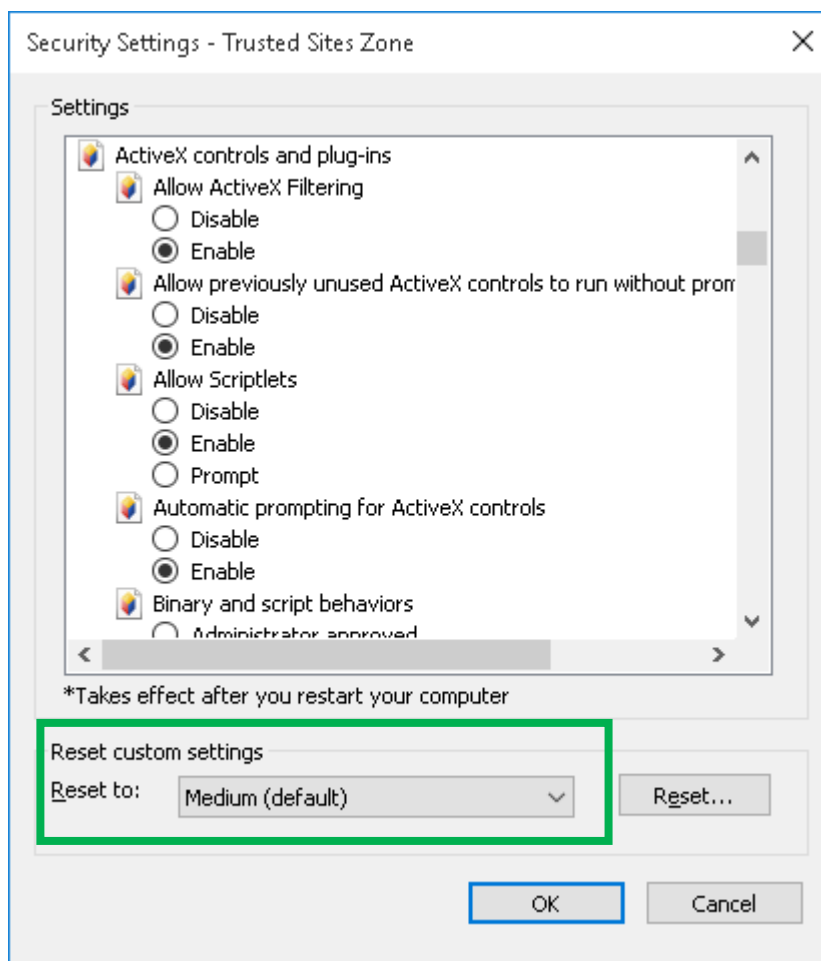

Слика 6

6. Во Internet Explorer 11 потребно е во рамките на Compatibility View да се додаде доменот kibstrust.mk. За таа цел, од менито на прелистувачот изберете Tools->Compatibility View settings (Слика 7):

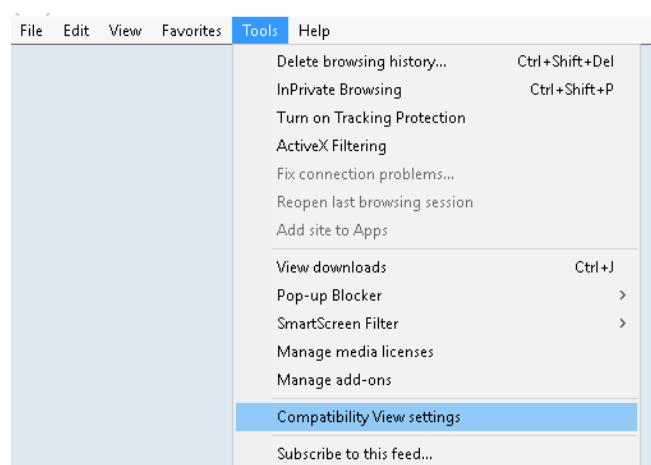

Слика 7

Во новото прозорче проверете дека во полето Add this website стои „kibstrust.mk“ и потоа кликнете Add (Слика 8):

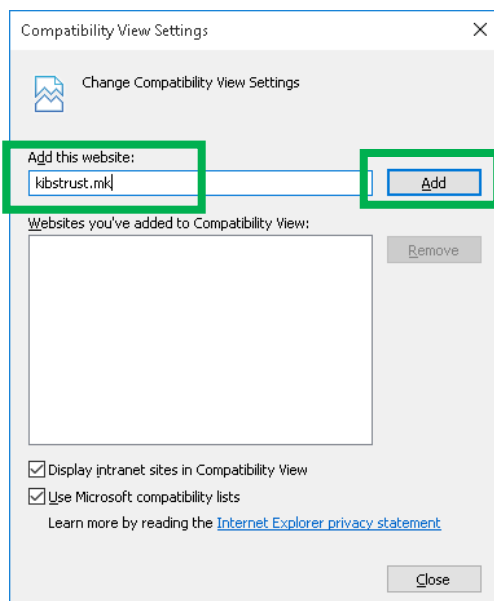

Слика 8

За да ја завршите постапката кликнете Close (Слика 9):

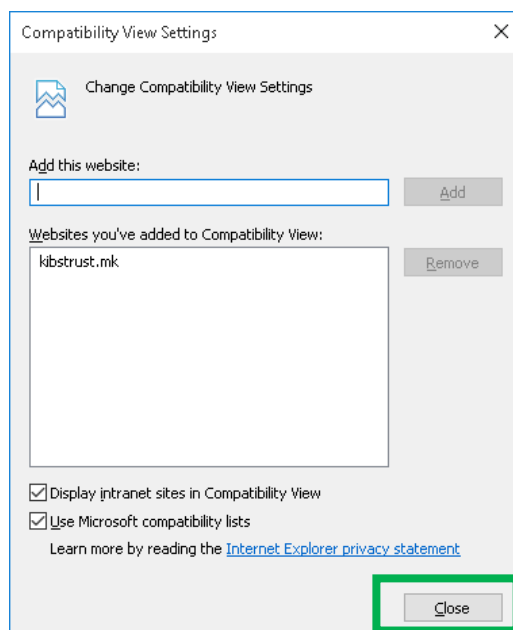

Слика 9

За да се применат измените кои што ги направивте, Ве молиме затворете го веб прелистувачот, а потоа повторно отворете го. Сега сте спремни да го преземете Вашиот сертификат.

## 2. Како да го преземам сертификатот?

Од сертификати кои ги нуди КИБС ИС, сертификатите Verba Sign K1, Verba Sign Pro1 и Verba Seal S1 се генерираат на дискот на Вашиот компјутер.

За да преземете еден од горенаведените сертификати со користење на веб прелистувачот Internet Explorer, следете ги следните чекори:

7. Следете го линкот кој е наведен во електронската порака што ја добивте со известување дека вашето барање за сертификат е одобрено (<https://e-shop.kibstrust.mk/raweb/verba.aspx>). Доколку користите Internet Explorer 11 продолжете со чекор 2, во спротивно одете на чекор 3.
8. На веб страната (Слика 10) внесете:
  - Нарачка: внесете го бројот на нарачка кој ви е испратен во истата електронска порака;
  - E-mail: внесете ја e-mail адресата која ја наведовте во формуларот за барање за сертификат.

Кликнете **Потврди**.



### ПРЕЗЕМАЊЕ НА СЕРТИФИКАТ

Verba  
Sign



Внесете ги податоците за направената нарачка за сертификат

87618630

ime.prezime@domain.mk



**ПОТВРДИ**

© 2016 КИБС АД Скопје. Сите права се задржани.

Слика 10

9. Ќе ви се отвори страната за потврда на податоците од регистрација (Слика 11). Проверете ги податоците, внесете **Фраза за автентикација** и кликнете **Потврди**.
10. По кликување на **Потврди** ќе ви се јави порака како на **Error! Reference source not found**. Уште еднаш проверете ја e-mail адресата и кликнете **ОК** ако сè е во ред.



## Потврда на податоците од регистрацијата

## Податоци кои ги внесовте за Вашиот сертификат

Податоците ги пополните при поднесувањето на формуларот. Полињата обележани со ѕвезда (\*) ќе бидат содржани во Вашиот сертификат и ќе можат да бидат видени како детали на сертификатот.

Име: *	<input type="text" value="Ime"/>
Презиме: *	<input type="text" value="Prezime"/>
Е-mail адреса: *	<input type="text" value="ime.prezime@domain.mk"/>
Резервно поле: *	<input type="text" value="Rezervirano Pole"/>
Нарачка број:	<input type="text" value="99090427"/>
Држава: *	<input type="text" value="MK"/>

## Фраза за автентикација

Ова е уникатна фраза којашто Вие ја избирате. Ве штити од неавторизирани активности врз Вашиот сертификат и не смее да биде споделена со било кој друг. **Внимавајте да не ја изгубите.** Таа е потребна за поништување на Вашиот сертификат.

Внесете фраза за автентикација: \*  
Не употребувајте интерпунктиски знаци.

Ако информациите се точни,  
кликнете **Поднеси** а да продолжите.

Слика 11

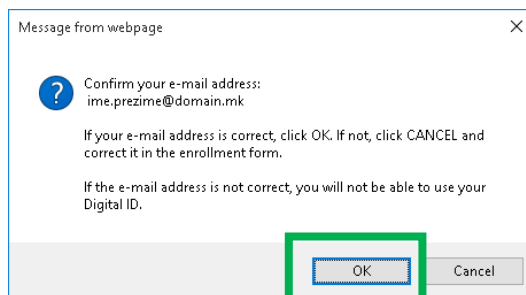

Слика 12

11. Се појавува прозорче како на **Error! Reference source not found.** кое бара да потврдите дека дозволувате да се изврши операција поврзана со дигитални сертификати. Ова прозорче се појавува 2 пати и затоа потребно е 2 пати да кликнете **Yes**.

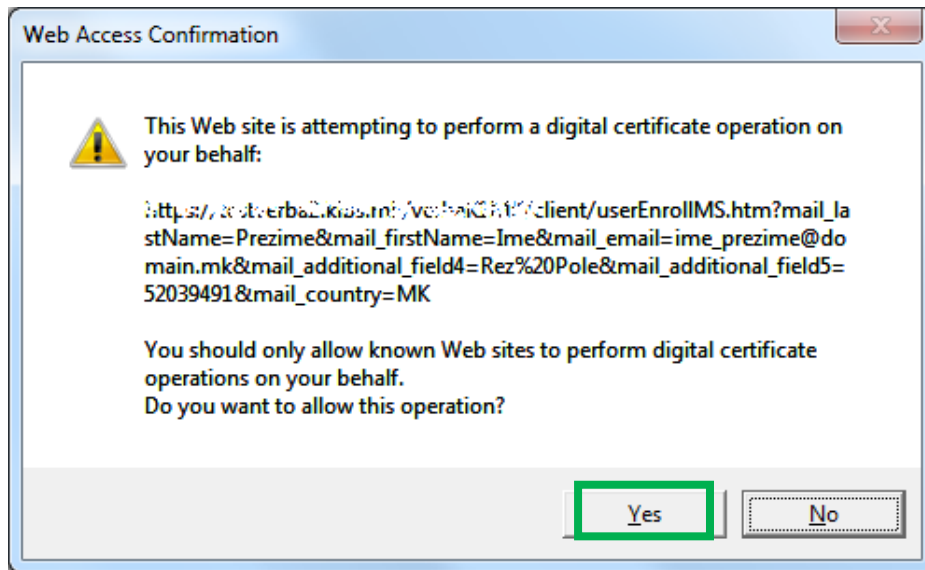

Слика 13

12. Започнува генерирањето на вашиот сертификат. **Ве молиме почекајте додека трае овој процес (Слика 14).**

### **Ве молиме причекајте додека Вашиот сертификат не биде издаден ...**

Забелешка: Не го затворајте Вашиот прелистувач во текот на ова време. Во спротивно нема да го добиете Вашиот сертификат. Исто така не кликувајте на копчињата **Стоп** или **Освежи**.



Слика 14

13. На прозорчето со порака од Слика 15 кликнете **Yes**.

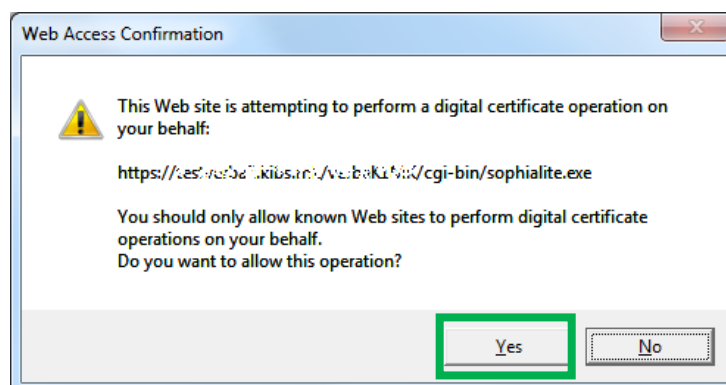

Слика 15

14. Ви честитаме, вашиот сертификат е успешно генериран и инсталиран (Слика 16)!

## Ви Честитаме!

Вашиот сертификат е успешно генериран и инсталиран.

### Информација за вашиот сертификат

Country = МК  
Email Address = ime.prezime@domain.mk  
  
Common Name = Ime Prezime  
Сериски број = 5cc5e56c62d7a42a9ef04fc9763ac729

### Консултирајте ги нашите страници за помош и упатства:

1. За да ги погледате упатствата и другите корисни информации посетете [годелот за помош](#).
2. За да дознаете повеќе за сертификатите и сервисите за сертификати посетете го [Центарот за сертификати](#).

Слика 16

### 3. Како да проверам дека сертификатот е добро инсталиран?

По добивање на пораката дека Вашиот сертификат е успешно инсталиран, потребно е да проверите дали истиот е додаден во листата на персонални сертификати во веб прелистувачот. За да ја направите оваа проверка, извршете ги следните чекори:

1. Од менито на прелистувачот кликнете на копчето **Tools** и селектирајте **Internet Options** (Слика 17):

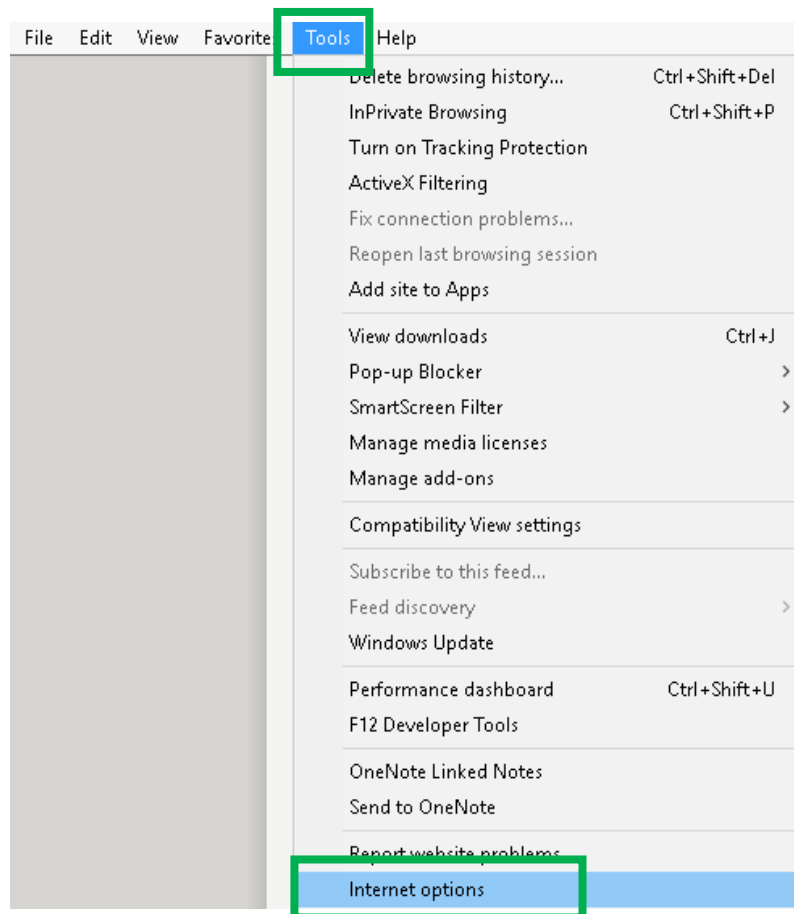

Слика 17

2. Во новиот прозорец изберете ја картичката **Content**. Во рамката **Certificates**, кликнете на копчето **Certificates** (Слика 18):

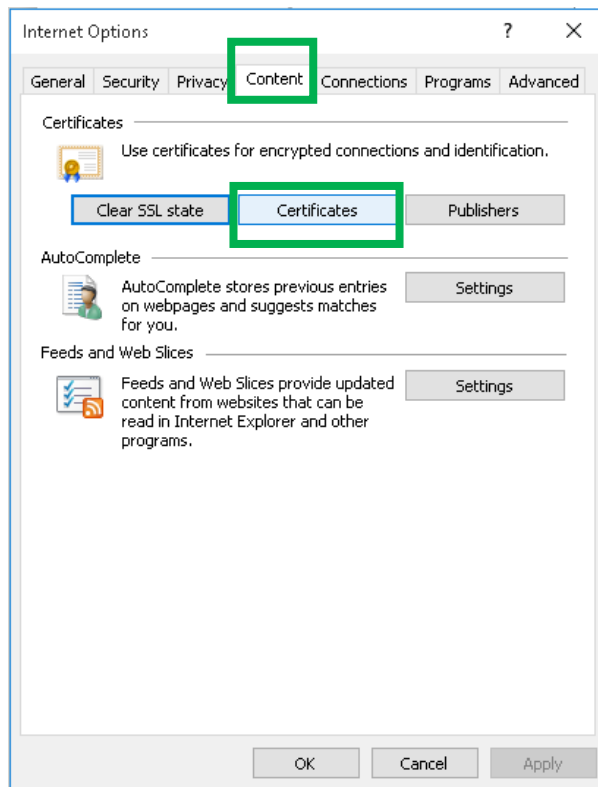

Слика 18

3. Доколку Вашиот сертификат е успешно инсталиран, тој ќе се наоѓа во листата на сертификати во картичката **Personal** (Слика 19):

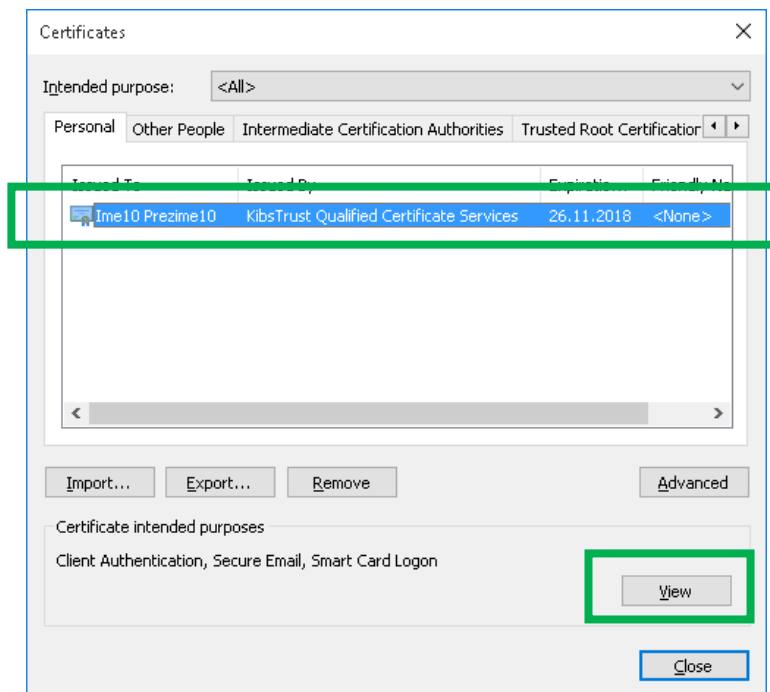

Слика 19

Кликнете на **View** и ќе ви се прикаже нов прозорец во кој е даден преглед на подетални информации за истиот. Во картичката **General** (Слика 20) дадени се општите информации за сертификатот:

**Issued to:** Име на лицето на кое е издаден сертификатот

**Issued by:** Име на Издавачот на сертификати (KibsTrust Qualified Certificate Services)

**Valid from:** Датум на издавање **to:** датум на истекување на периодот на важење

Најдолу се наоѓа информацијата дека го поседувате приватниот клуч кој соодветствува на сертификатот: „**You have a private key that corresponds to this certificate.**“

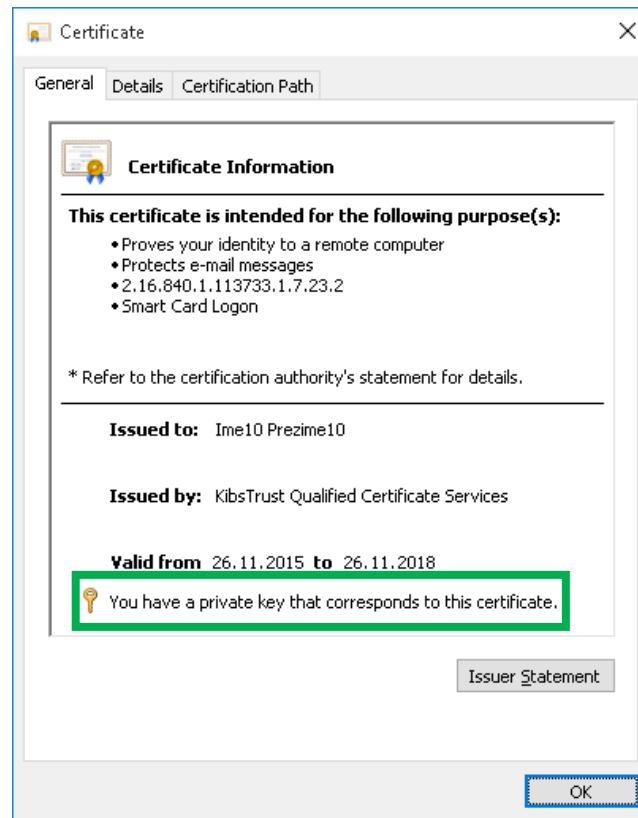

Слика 20

Во картичката **Certification Path** (Слика 21) се прикажуваат коренските сертификати со кои е потпишан Вашиот сертификат. Проверете дали се прикажуваат трите коренски сертификати: **VeriSign Class 2 Public Primary Certification Authority – G3, KibsTrust Certification Authority и KibsTrust Qualified Certificate Services**. Во долниот дел од картичката **Certification Path** се наоѓа информација за статусот на сертификатот. Доколку вашиот сертификат е добро инсталиран, тогаш ќе стои пораката: „**This certificate is OK.**“

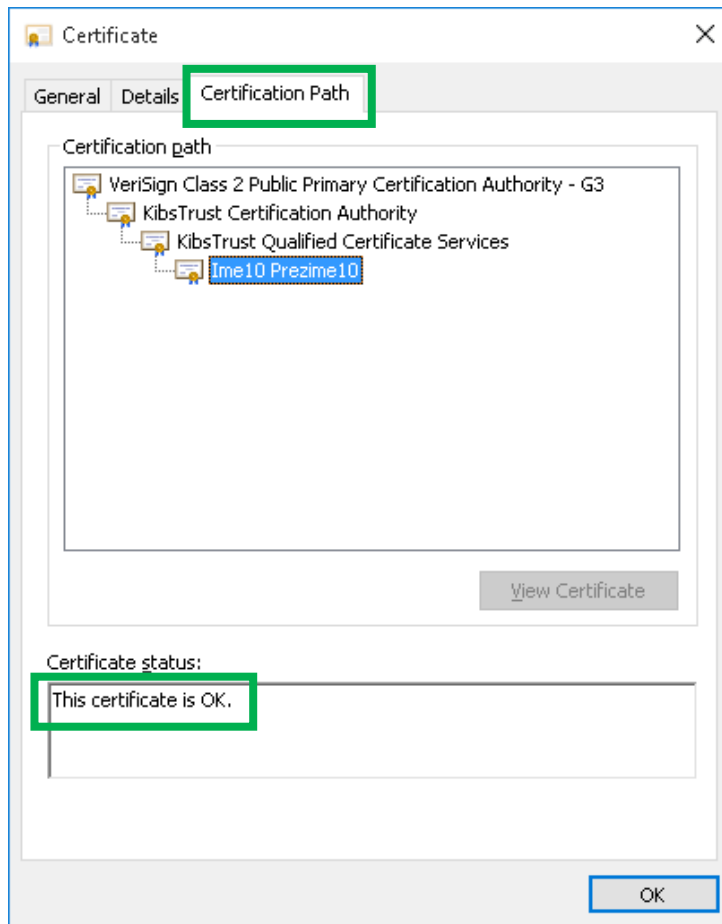

Слика 21

#### 4. Како да направам безбедносна копија од сертификатот?

Вашиот сертификат е инсталиран на дискот на Вашиот компјутер и истиот може да биде избришан при појава на грешки во оперативниот систем или откажување на хардверот на Вашиот компјутер. За да го заштитите Вашиот сертификат во вакви ситуации, **потребно е да направите безбедносна копија од сертификатот, односно да го експортирате во .PFX датотека.**

За да направите безбедносна копија од Вашиот сертификат треба да ги извршите следните чекори:

1. Од менито на прелистувачот кликнете на копчето **Tools** и селектирајте **Internet Options** (Слика 22):

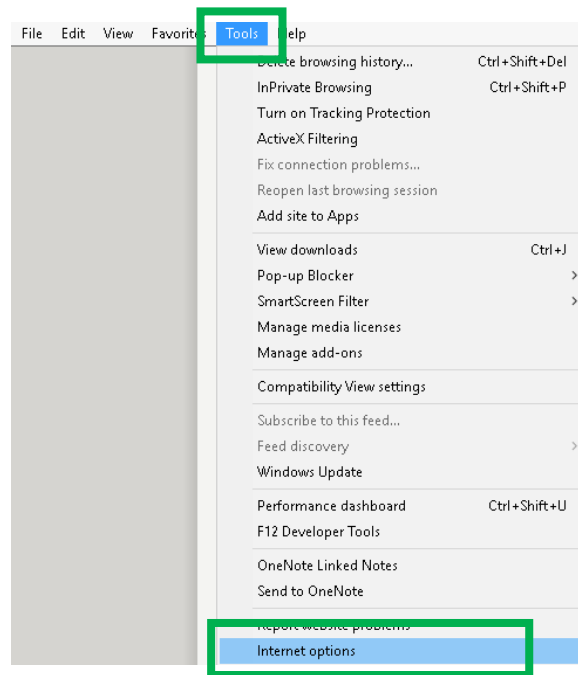

Слика 22

2. Во новиот прозорец изберете ја картичката **Content**. Во рамката **Certificates**, кликнете на копчето **Certificates** (Слика 23):

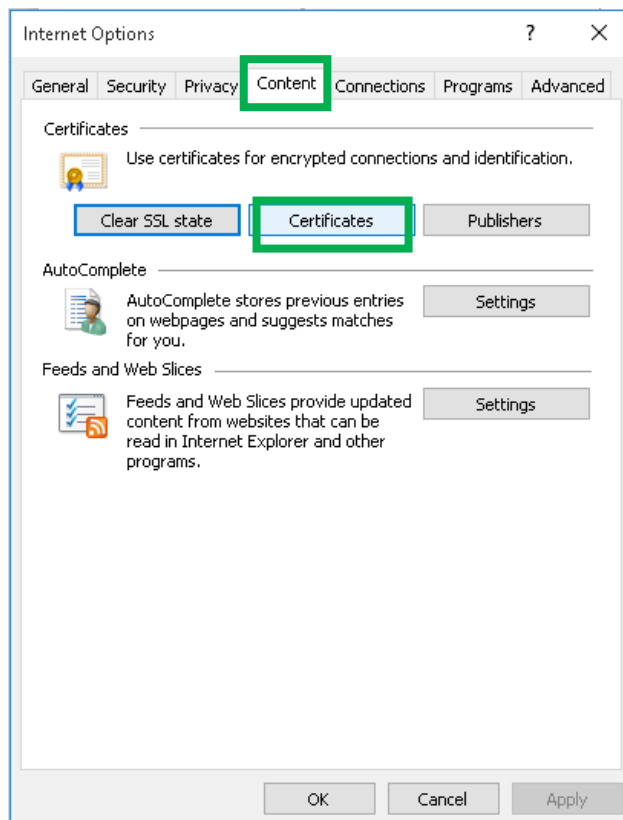

Слика 23

3. Од картичката **Personal**, изберете го Вашиот сертификат и кликнете на копчето **Export** (Слика 24):



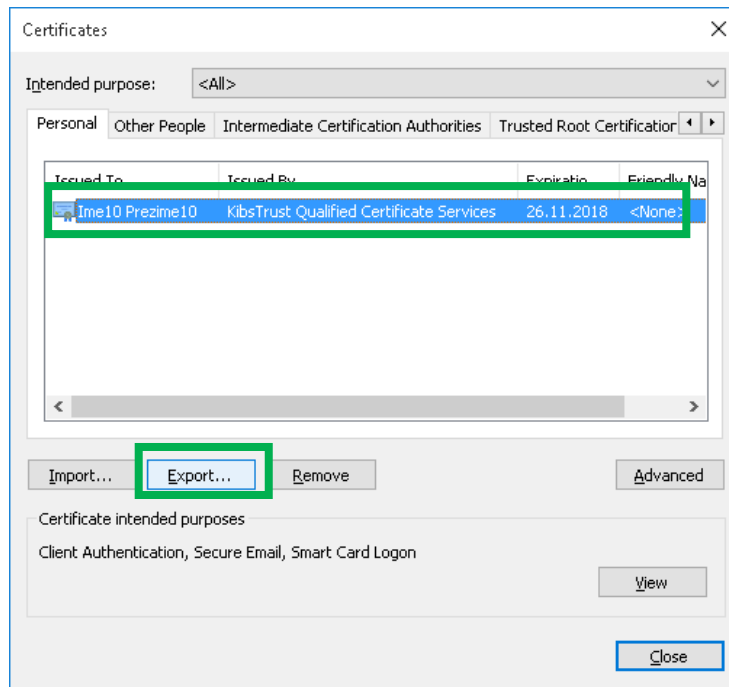

Слика 24

4. Со притиснување на копчето **Export** се отвора волшебник (Wizard) кој ќе Ве води низ постапката за експортирање сертификат (Слика 25). За да продолжите кликнете **Next**:

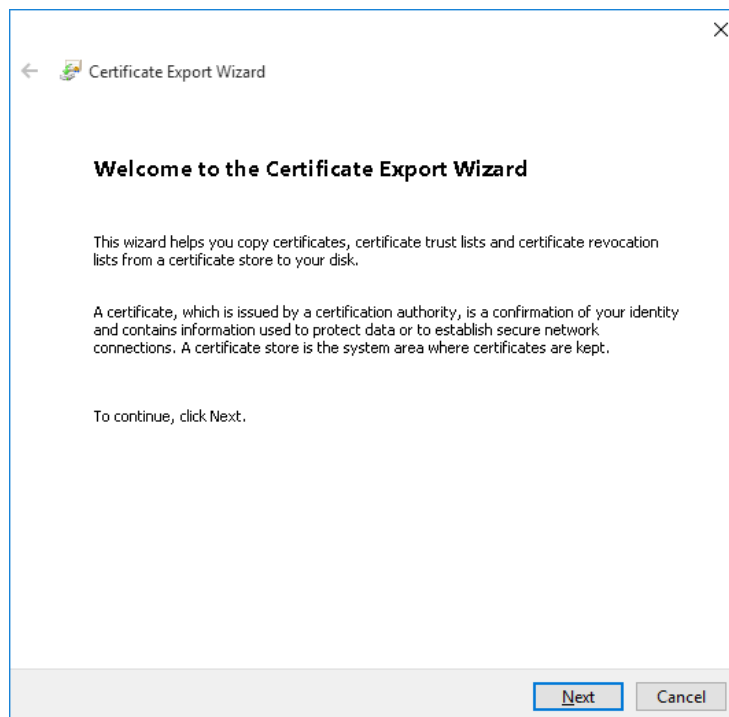

Слика 25

5. Изберете ја опцијата „**Yes, export the private key**“ (Слика 26). Кликнете **Next** да продолжите:

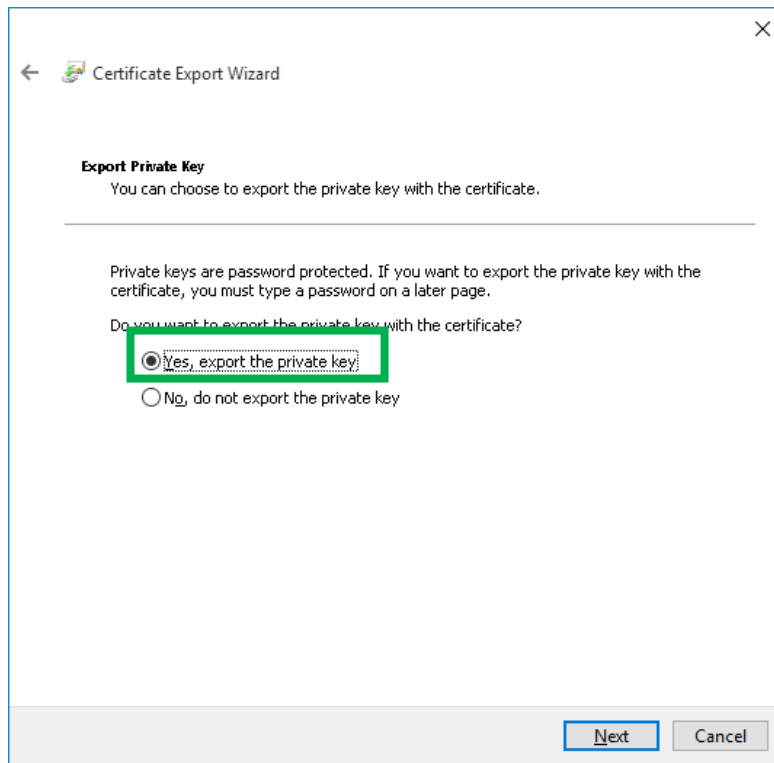

Слика 26

6. Изберете .PFX формат за датотека во кој ќе се екпортира сертификатот и изберете да се екпортираат и коренските сертификати (Слика 27). Кликнете **Next** да продолжите:

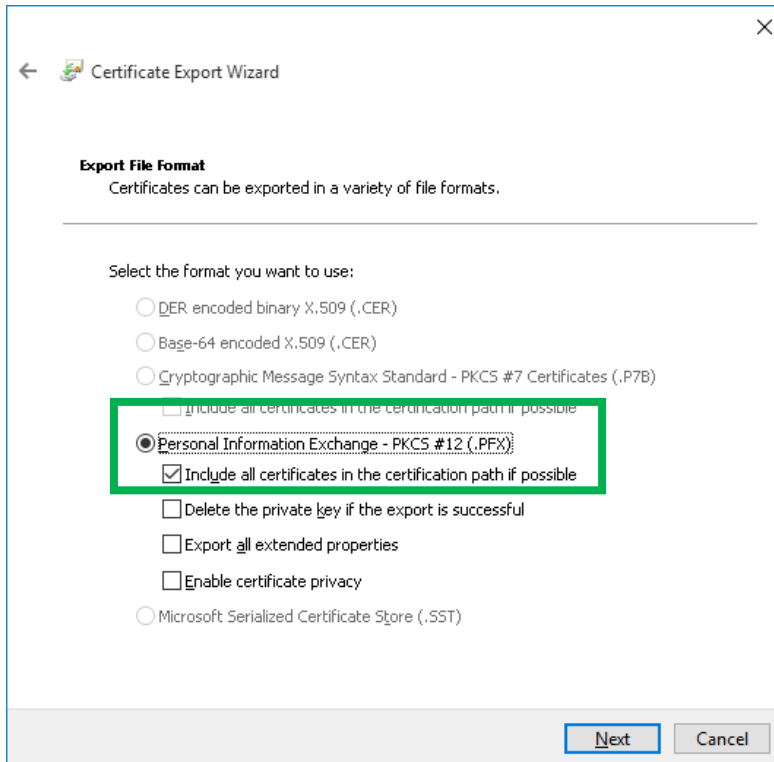

Слика 27

7. Внесете лозинка со која ќе го заштитите приватниот клуч (Слика 28). **Поставената лозинка ја знаете само Вие, Ве молиме да ја запаметите или да ја запишете на безбедно место!** Кликнете **Next** да продолжите:

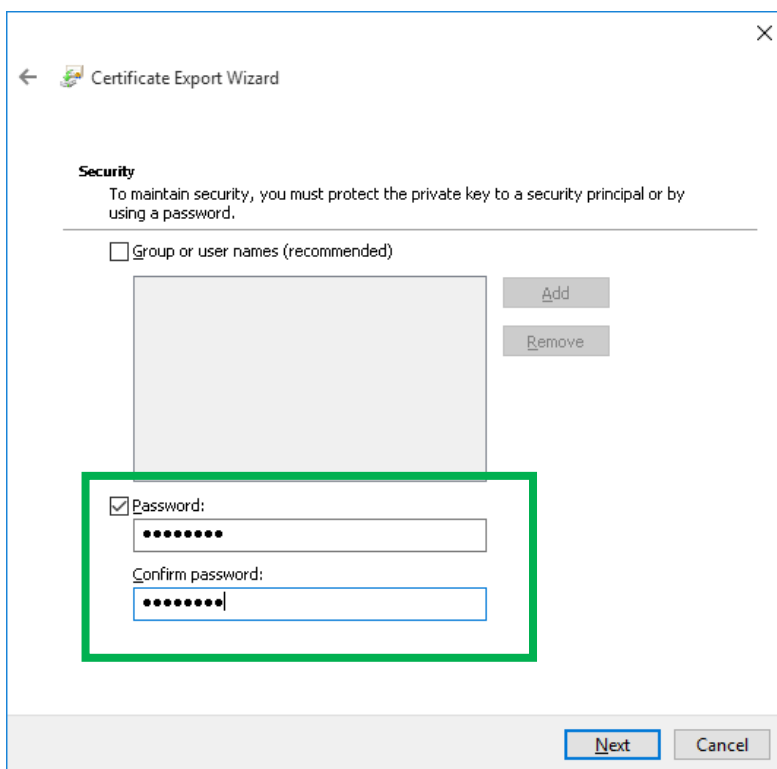

Слика 28

8. Внесете локација и име на датотеката во која ќе го експортирате сертификатот (Слика 29). Кликнете **Next** за да продолжите:

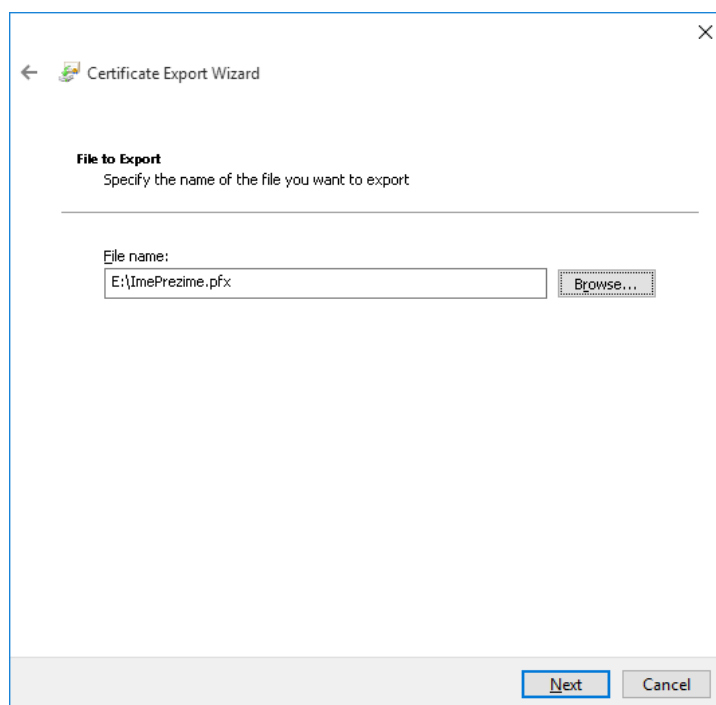

Слика 29

9. Во следниот прозор добивате краток преглед поставувањата што ги направивте (Слика 30). Кликнете на копчето **Finish** за да ја завршите постапката за експортирање сертификат:

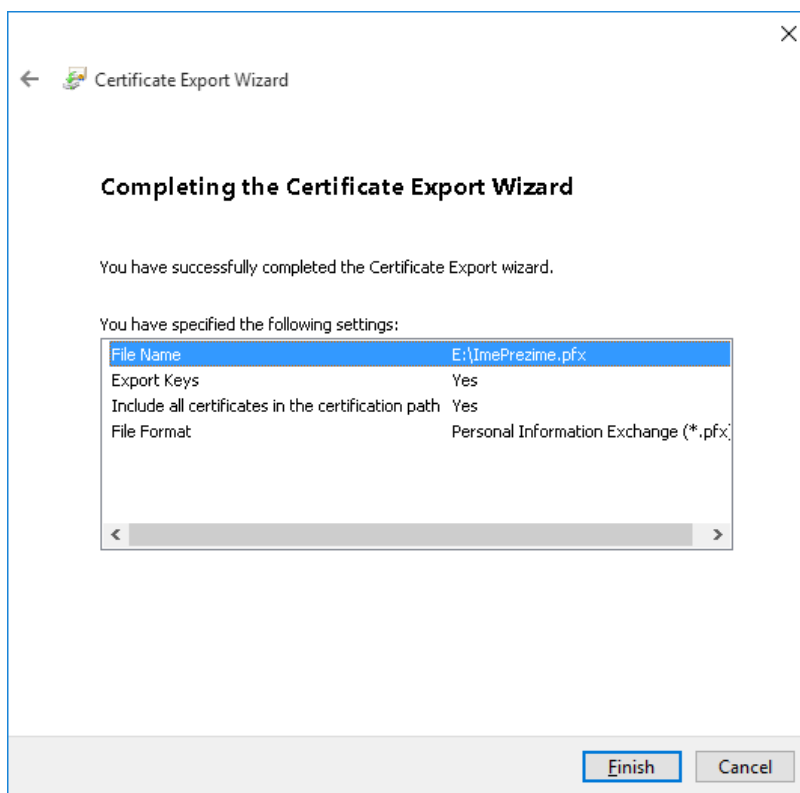

Слика 30

10. Ќе добиете порака дека успешно го експортиравте Вашиот сертификат (Слика 31):

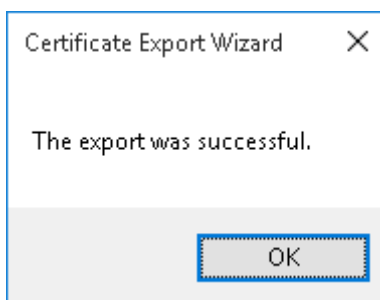

Слика 31

**ВАЖНО: .PFX датотеката во која е експортиран Вашиот сертификат и лозинката зачувајте ги на безбеден надворешен медиум (надворешен хард диск, USB flash меморија, CD/DVD...)!**

\* \* \*